

UPUTE ZA KORIŠTENJE PDF OBRAZACA

SADRŽAJ

UPUTE ZA KORIŠTENJE PDF OBRAZACA	1
Općenito o PDF obrascima	1
Neophodni preduvjeti za rad i uspješno slanje podataka pomoću PDF obrazaca	3
Sadržaj PDF obrasca	3
Spremanje upisanih podataka prije slanja	6
Slanje podataka	8
Pomoć i podrška	12

UPUTE ZA KORIŠTENJE PDF OBRAZACA

Općenito o PDF obrascima

Kako bi se unaprijedio i automatizirao proces prikupljanja prijave za dodjelu državnih potpora u Ministarstvu turizma razvijeni su PDF obrasci. Za razliku od standardnih PDF dokumenata, PDF obrasci omogućavaju krajnjem korisniku upis podataka u za to predviđena polja i slanje popunjenih podataka putem interneta u Ministarstvo.

Nakon što korisnik sa internet stranice Ministarstva spremi PDF obrazac na svoje računalo i otvori ga u Acrobat Reader –u (**verzija 11 ili verzija DC**), obrazac je spreman za popunjavanje podataka. Popunjeni podaci sa kompletnim obrascem na kraju se putem interneta šalju u Ministarstvo.

U daljnjem dijelu dokumenata dan je slikovni prikaz korištenja jednog od PDF obrasca.

DemoFormaDev.pdf - Adobe Reader

File Edit View Window Help

1 / 2 115%

Tools Sign Comment

Please fill out the following form. You can save data typed into this form. Highlight Existing Fields

Ministarstvo turizma
 REPUBLIKE HRVATSKE

Prijavni obrazac 14

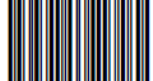

PRIJAVA
za dodjelu državne potpore temeljem programa

OPĆI PODACI O PRIJAVITELJU	
Naziv prijavitelja	<input type="text"/> [* UPISATI NAZIV PRIJAVITELJA]
Status prijavitelja (Trgovačko društvo, Obrt, Zadruga, Udruga, Opg, JLRS, JU, TZ)	Odaberi..... [* ODABRATI STATUS PRIJAVITELJA]
Adresa ili sjedište prijavitelja	<input type="text"/> <input type="text"/> <input type="text"/> <input type="text"/> [* ULICA] [* KBR] [* GRAD/MJESTO] [* BROJ POŠTE]
OIB	<input type="text"/> [* OIB]
Poslovna banka nositelja projekta	<input type="text"/> [UPISATI NAZIV BANKE]

SLIKA 1. PDF obrazac PRIJAVE za dodjelu državne potpore

Neophodni preduvjeti za rad i uspješno slanje podataka pomoću PDF obrazaca

Za korištenje PDF obrazaca korisnik nužno mora imati sljedeće:

- Osobno računalo sa WINDOWS operativnim sustavom i pristupom na Internet
- Instaliran Acrobat Reader - aplikaciju za pregled PDF dokumenata. Aplikacija je dostupna za besplatno preuzimanje na sljedećoj Internet poveznici <http://get.adobe.com/reader/enterprise/>

VAŽNA NAPOMENA: Iako danas postoji cijeli niz alata za pregled i uređivanje PDF dokumenata, za uspješno popunjavanje i slanje podataka na server **NUŽNO je koristiti isključivo “Adobe Acrobat Reader XI”, (verzija 11) ili Acrobat Reader DC**

Sadržaj PDF obrasca

Svaki PDF obrazac sastoji se od sljedećih cjelina:

- Polja za upis, odabir podataka
- Nepromjenjivog dijela - obrasca

U primjeru na Slici 2 dan je prikaz polja za unos podataka (tekst „Grad Split“) i polja za izbor podataka (izbor „Statusa prijavitelja“). Tekst „Grad Split“ upisan je od strane korisnika i može se mijenjati, za razliku od ostalog teksta na slici koji je sastavni dio obrasca i ne može uređivati. Ispod svakog polja za upis podataka nalazi se dodatan opis unutar uglatih zagrada. Primjer dodatnog opisa sa SLIKE 2 je [* UPISATI NAZIV PRIJAVITELJA], u kojem „*“ označava da se radi o obaveznom upisu. Na Slici 2. prikazano je izbornik „Status prijavitelja“, gdje korisnik klikom na strelicu desno od teksta „Odaberi“ dobiva mogućnost izbora vrijednosti iz padajućeg izbornika. Ponuđene vrijednosti u konkretnom primjeru su: Trgovačko društvo, Obrt, Zadruga, Udruga, Opg, JLRS, JU.

DemoFormaDev.pdf - Adobe Reader

Please fill out the following form. You can save data typed into this form.

OPĆI PODACI O PRIJAVITELJU	
Naziv prijavitelja	Grad Split [* UPISATI NAZIV PRIJAVITELJA]
Status prijavitelja (Trgovačko društvo, Obrt, Zadruga, Udruga, Opg, JLRS, JU, TZ)	<div style="border: 1px solid black; padding: 5px;"> Odaberi..... Odaberi..... Trgovačko društvo Obrt Zadruga Udruga Opg JLRS JU </div>
Adresa ili sjedište prijavitelja	<div style="display: flex; justify-content: space-between;"> <div style="width: 45%;">[* ULICA]</div> <div style="width: 10%;">[O]</div> <div style="width: 40%;">[* BROJ POŠTE]</div> </div>
OIB	
Poslovna banka nositelja projekta	[UPISATI NAZIV BANKE]
IBAN	[*IBAN]

SLIKA 2: Osnovni pojmovi na PDF obrascu za prijavu.

Osim što omogućuju upis podataka, PDF obrasci imaju i mogućnost upozoravanja korisnika na nepotpuno ili neispravno upisan podatak. U primjeru na SLICI 3 vidljivo je upozorenje o neispravno upisanom OIB broju.

Adresa ili sjedište prijavitelja	Tome Masaryka [* ULICA]	2b [* KBR]	Varaždin [* GRAD/MJESTO]	42000 [* BROJ POŠTE]
OIB	5555555555			
Poslovna banka nositelja projekta				
IBAN				
Djelatnost prema NKD 2007 (hroičana				

SLIKA 3: Poruka o neispravno upisanom OIB broju

Spremanje upisanih podataka prije slanja

Za vrijeme rada sa pdf obrascem, korisnik u svakom trenutku može spremiti obrazac sa svim do tog trenutka upisanim podacima na svoje računalo. Ta funkcionalnost omogućena je korištenjem tipke „Spremi dokument“, koja se nalazi na dnu zadnje stranice svakog obrasca.

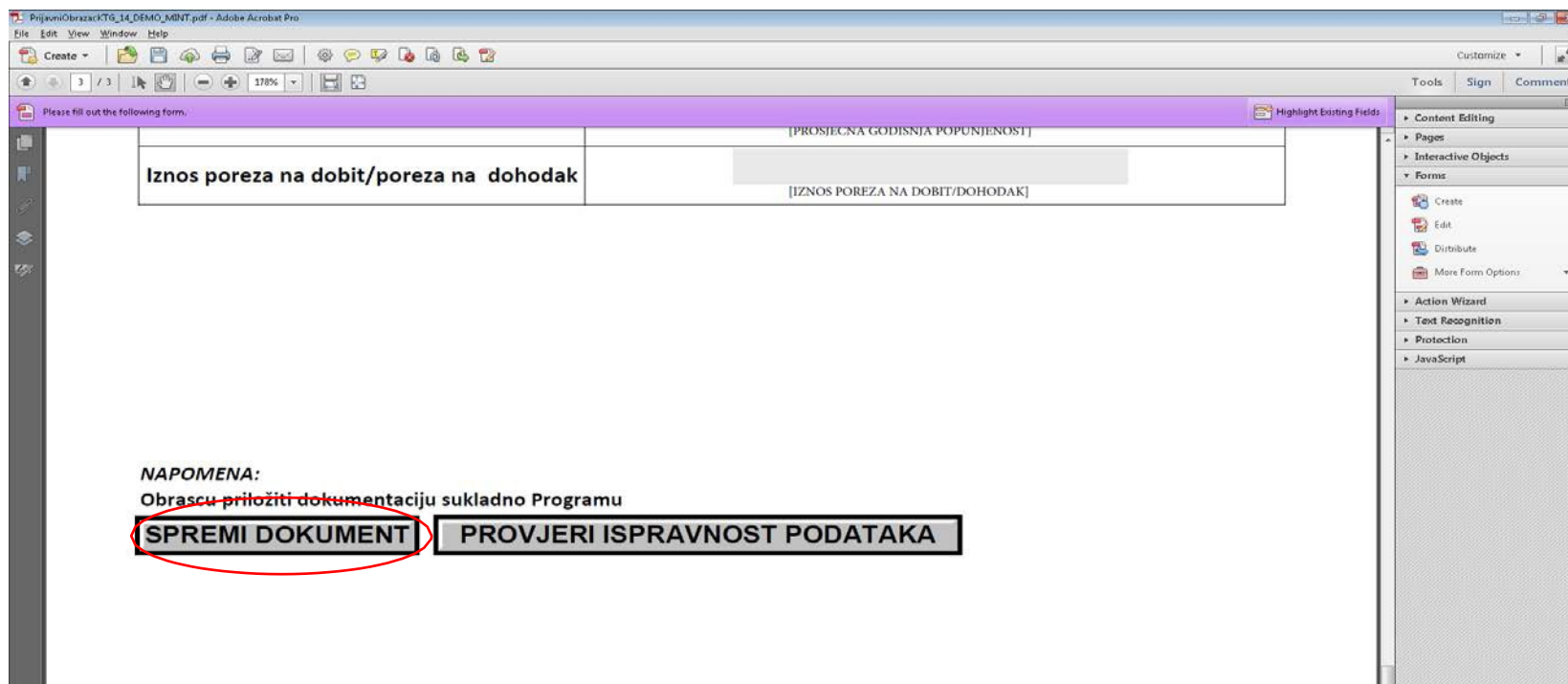

SLIKA 4: Spremi dokument

Klikom na tipku „SPREMI DOKUMENT“ korisniku se nudi mogućnost odabira lokacije na računalu i naziva pod kojim se želi spremiti obrazac. U primjeru na Slici 5 izabrana je mapa „Documents“, a naziv obrasca je „MOJ_PDF_OBRAZAC“.

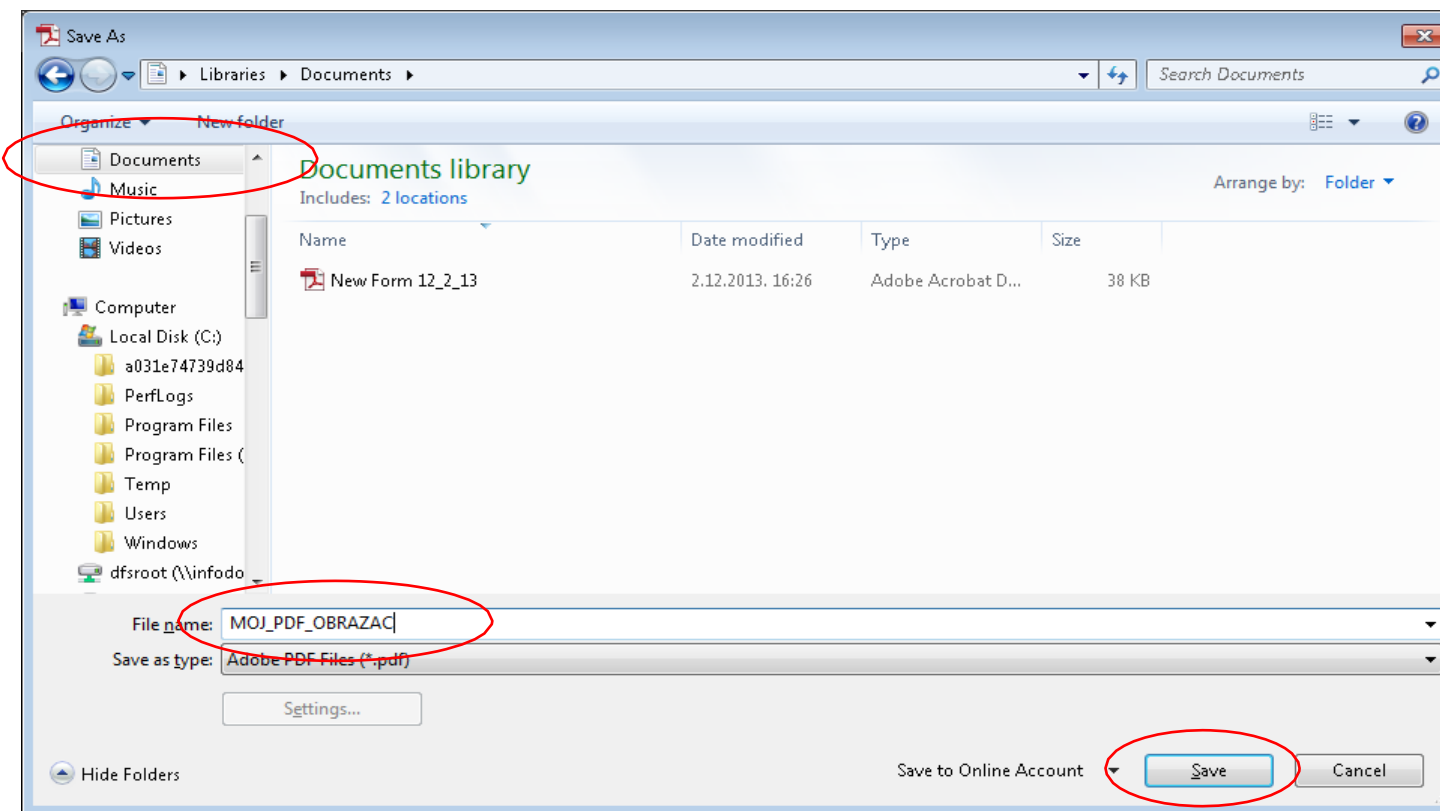

SLIKA 5: Izbor lokacije i naziva dokumenta

Slanje podataka

Kad korisnik unese i provjeri sve upisane podatke PDF obrazac je spreman za slanje. Prije samog slanja podataka, svakako je preporučljivo spremiti podatke na računalo koristeći tipku „SPREMI DOKUMENT“. Nakon što su podaci spremljeni, potrebno je dodatno provjeriti podatke koristeći tipku „PROVJERI ISPRAVNOST PODATAKA“. Ukoliko su svi podaci ispravno upisani i postoji ispravna internet veza, nakon klika na tipku „PROVJERI ISPRAVNOST PODATAKA“ u gornjem dijelu Adobe Reader-a pojavit će se žuta alatna traka na kojoj je potrebno omogućiti povjeren („TRUSTED“) pristup PDF obrasca internetu.

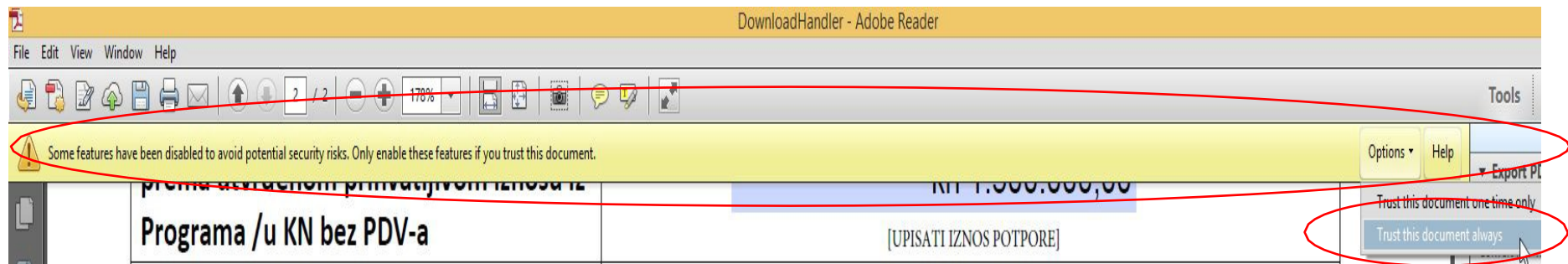

SLIKA 6: Omogućavanje „TRUSTED“ veze sa internetom

Nakon što je „Trusted“ pristup pdf obrasca internetu omogućen, potrebno je ponovno kliknuti na tipku „PROVJERI ISPRAVNOST PODATAKA“. Ukoliko je veza sa internetom ispravna, iznad obrasca će se pojaviti poruka kao na Slici 7. „Veza sa sreverom je uspostavljena“. Nakon klika na tipku OK, na obrascu će se pojaviti tipka „PRIJAVI PROJEKT“ kao na Slici 8

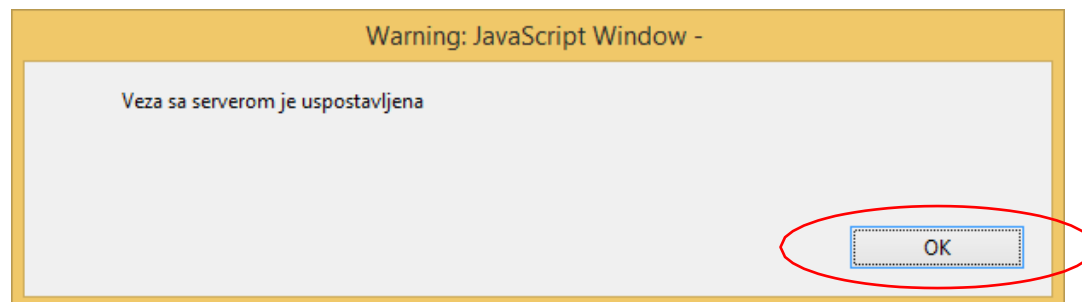

SLIKA 7: Poruka o uspostavljenoj vezi sa serverom

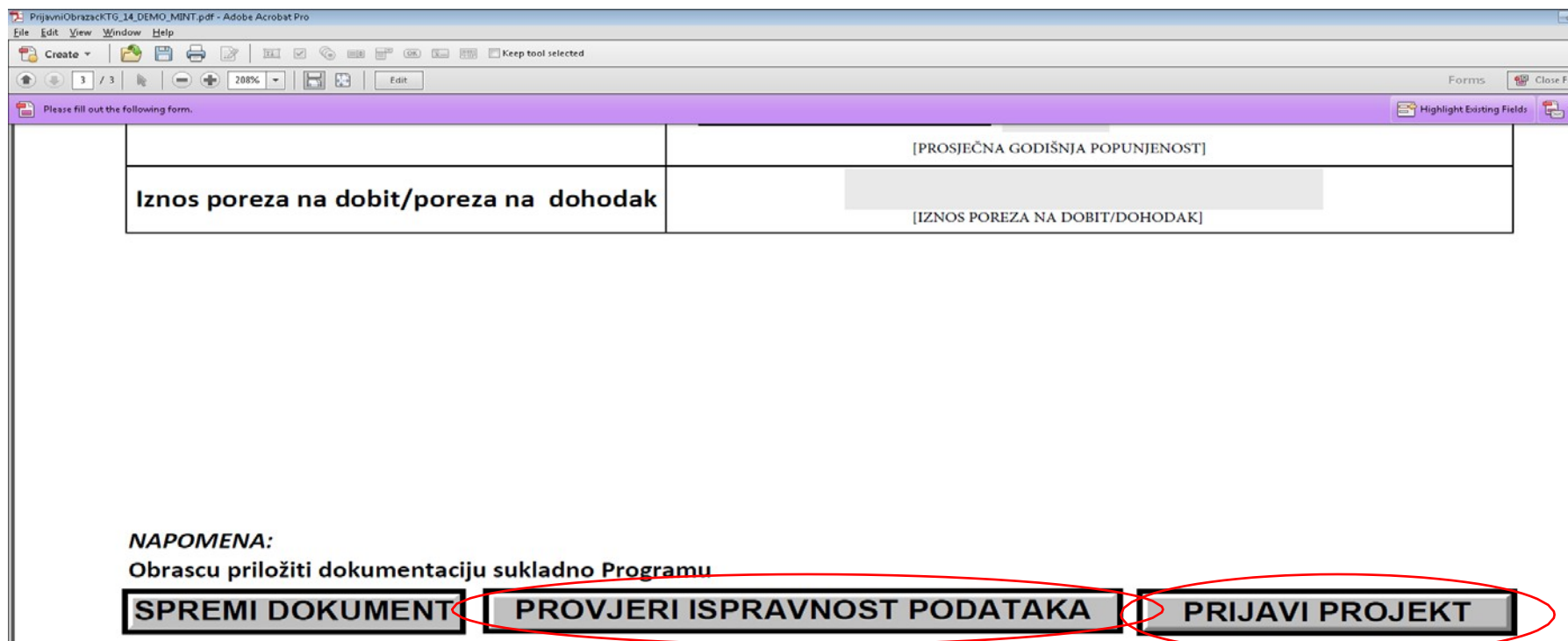

SLIKA 8: Provjera veze sa serverom omogućila je tipku „PRIJAVI PROJEKT“

Nakon što se pojavila tipka „PRIJAVI PROJEKT“, obrazac je spreman za slanje na Internet. Pritiskom na tipku „PRIJAVI PROJEKT“ započinje još jedna faza provjere upisanih podataka. U slučaju da se pojavi poruka o neispravnom podatku, potrebno je neispravan podatak ispraviti i ponovno pritisnuti tipku „PRIJAVI PROJEKT“. U trenutku kad su svi podaci ispravni, PDF obrazac bit će poslan na server i pojavit će se poruka kao na slici 9.

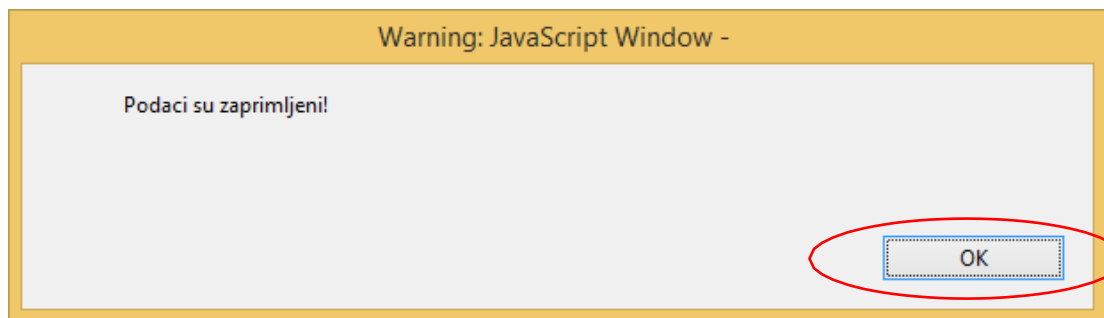

SLIKA 9: Poruka da su podaci zaprimljeni na server

Nakon klika na tipku OK na obavijesti o zaprimljenim podacima na dnu zadnje stranice PDF obrasca pojavit će obavijest kao na Slici 10.

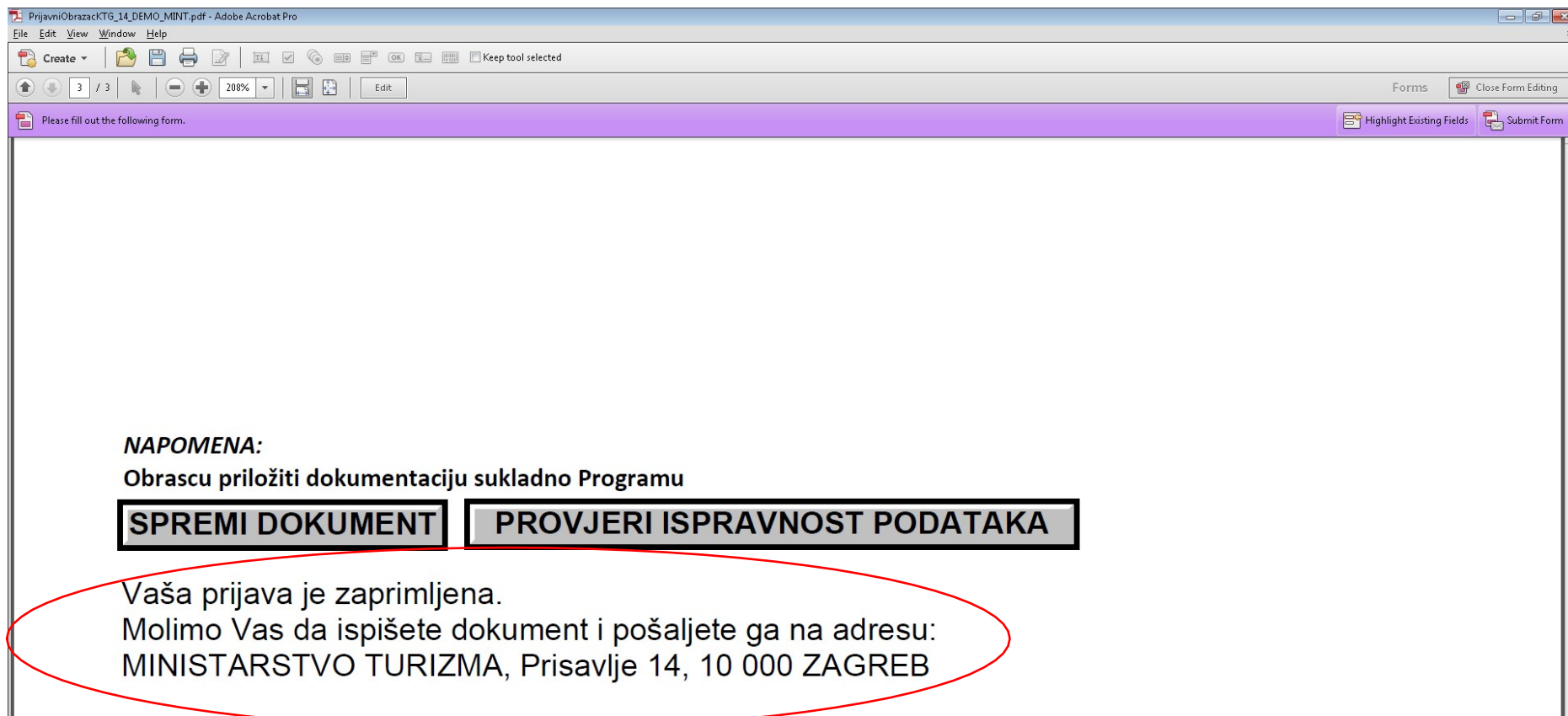

SLIKA 10 Obavijest o zaprimljenim podacima na samom PDF obrascu

Pomoć i podrška

Dodatne informacije i upite o programu i mjerama zaprimamo **isključivo elektroničkom poštom**, ovisno o mjeri:

- A1 - HOTELI - a1-hoteli@mint.hr
- A2 - KAMPOVI - a2-kampovi@mint.hr
- A3 - OSTALI OBJEKTI ZA SMJEŠTAJ - a3-ostalismještaj@mint.hr
- A4 - OPG (seljačko domaćinstvo) - a4-opg@mint.hr
- A5 – OBJEKTI U DOMAĆISNTVU (bazeni) - a5-bazeni@mint.hr
- B – RAZVOJ POSEBNIH OBLIKA TURIZMA - b-posebnioblici@mint.hr
- C – DOSTUPNOST I SIGURNOST - c-dostupnost@mint.hr
- D – PREPOZNATLJIVOST - d-prepoznatljivost@mint.hr

Za **tehničku podršku** u ispunjavanju on-line obrasca prijave kontaktirati broj 01/3090-512, (radnim danom od 08:00-17:00) ili upit proslijediti na e-mail: pmo-hd@infodom.hr.